

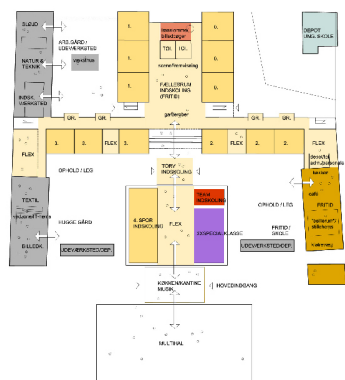

Oversigtsplan over den nye Tagensbo Skole

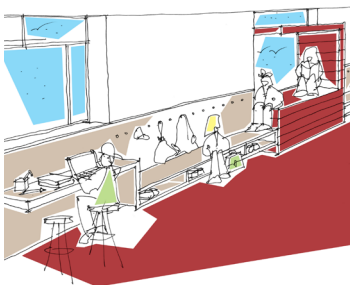

Stueplan, indskolingsområde med værksteder og fritids-hjem



Inventarprojekt for aktivering af gangarealer



Rendering af skolegård, ny tilbygning og multihal

TAGENSBO SKOLE, OM- OG TILBYGNING

Totalrådgivning

Tegnestuen har fungeret som pædagogisk konsulent i forbindelse med udarbejdelse af program og forprojekt for udbud i totalentreprise med fokus på brugerproces og skolens funktionelle organisering. I den efterfølgende fase fungerer teamet som bygherrerådgiver og rådgiver på indretning/inventarprojekt.

Som følge af en skolesammenlægning af Bispebjerg Skole og Grundtvigskolen er det vedtaget at Grundtvigskolens matrikel skal være den fremtidige ramme om den nye Tagensbo Skole med 3 spor fra 0.-9. årgang. Skolen er forberedt for et 4. spor.

Skolen organiseres lagvis på de tre hovedniveauer i den eksisterende bygning som "den lille skole i den store" med afdelingsområder for hhv. indskoling og fritid i stueplan, mellemtrin på 1. sal og udskoling på 2. sal. Skolens pædagogiske læringscenter fastholdes centralt i skolen i forbindelse med aulaen. Eksisterende øst-vest vendte gymnastiksale nyindrettes til fleksible fagområder for praktisk-æstetiske fag mens den nordlige sal indrettes til basisområde for fritidshjemmet "Uglen", alle med direkte udgang til tilhørende udearealer/værkstedsgårde

Skolen udvides med en større tilbygning i tre etager, der kobler sig vinkelret på den eksisterende klassefløj med et centralt fælles strøg, der viderefører akse fra aulaen. Tilbygningen kulminerer i en ny multihal i kælder- og stueplan med en aktiv tagflade, der muliggør direkte udgang fra hovedniveauet på 1. sal til de grønne rekreative arealer mod syd. Tilbygningen rummer desuden skolens nye hovedindgang og kantine i stueplan, administrationsområde på 1. sal og personalefaciliteter samt hjemkundskab på 2. sal.

Skolens samlede udeareal er forholdsvis begrænset og det har derfor høj prioritet, at de tilstedeværende friarealer udnyttes optimalt. Netop at give arealet, der tages til en sportshal, tilbage som et rekreativt areal i form af en aktiv tagflade over hallen er et bærende element i hele dispositionen.

Opførelsesår	2010/11 - under opførelse
Bruttoareal	Tilbygning 3.500 m2/ombygning ca. 7.000 m2
Entreprisesum	132 mio.
Bygherre	Københavns Kommune, proj. leder Marianne B. Rasmussen
Projektgruppe	Kjær & Richter, Bascon, Arkitektfirmaet Gorm Nielsen m.a.a.

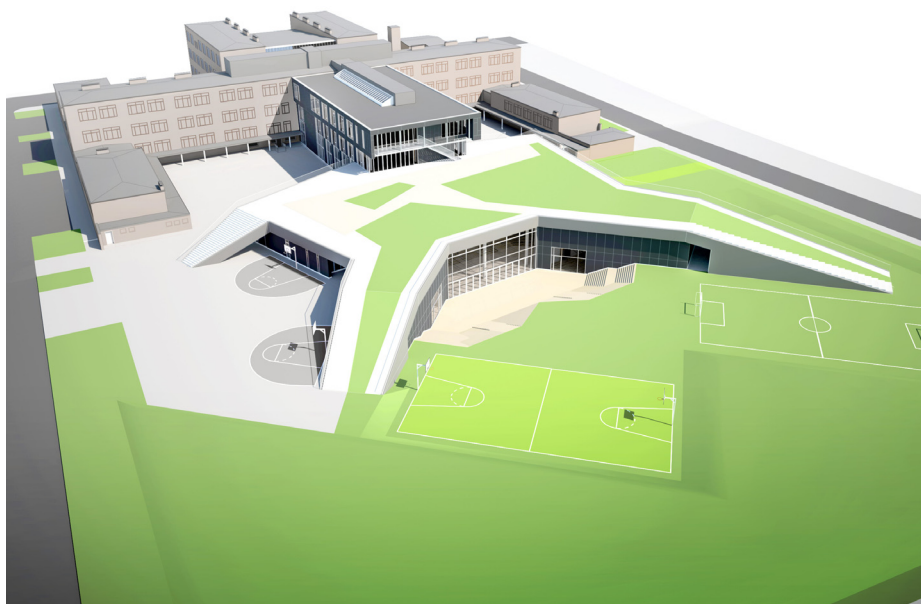

Rendering af den eksisterende skolebygning med ny tilbygning og multihal